

# AMPLIAÇÃO DA COLÔNIA MARATÁ 1858

## A ÁREA LOTEADA TOTALIZAVA 7.045 HECTARES.

MAPA.IV

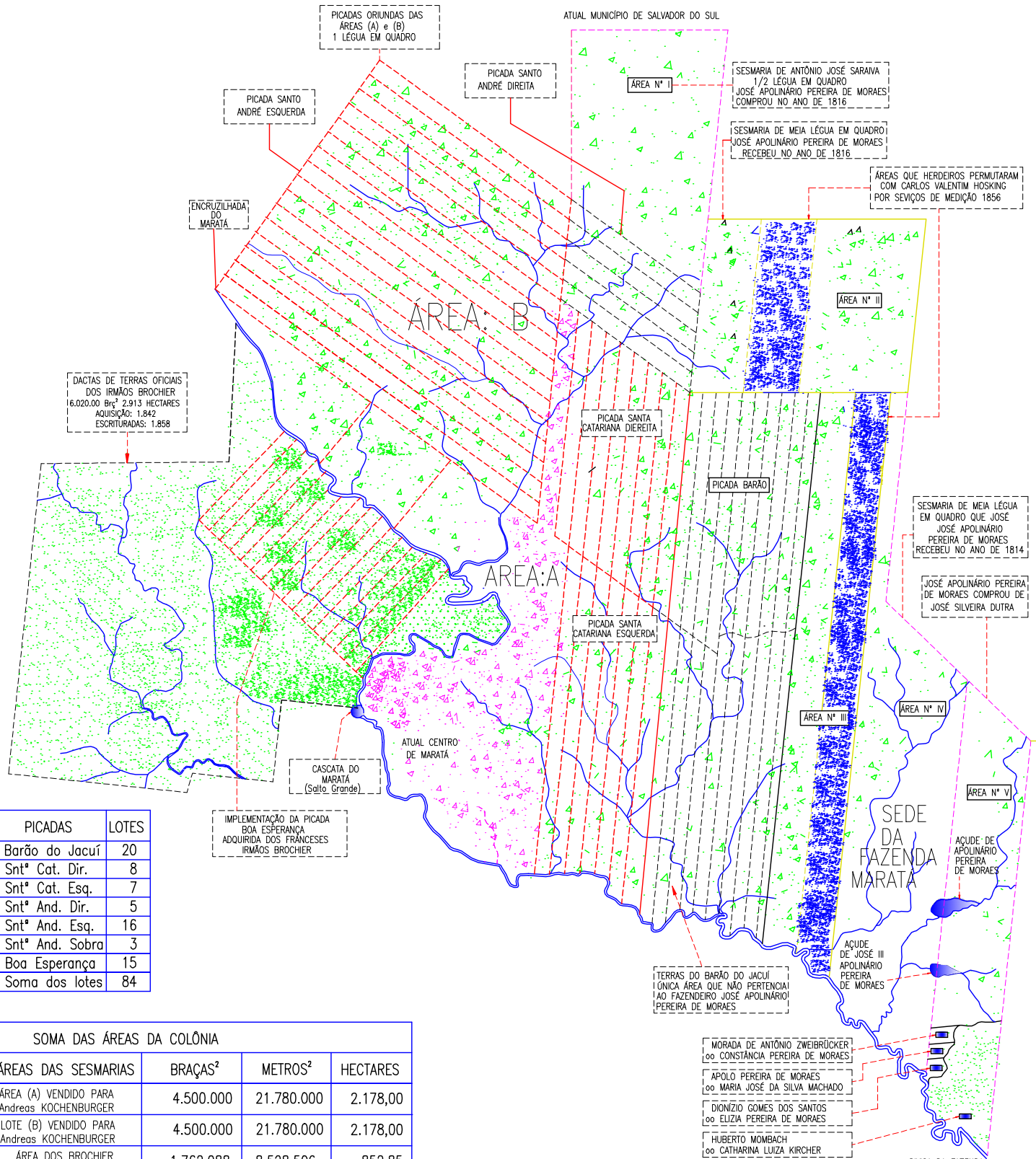

DACTAS DE TERRAS OFICIAIS DOS IRMÃOS BROCHIER 6.020,00 Br<sup>2</sup> 2.913 HECTARES AQUISIÇÃO: 1.842 ESCRITURADAS: 1.858

IMPLEMENTAÇÃO DA PICADA BOA ESPERANÇA ADQUIRIDA DOS FRANCÊSES IRMÃOS BROCHIER

TERRAS DO BARÃO DO JACUÍ ÚNICA ÁREA QUE NÃO PERTENCEM AO FAZENDEIRO JOSÉ APOLINÁRIO PEREIRA DE MORAES

MORADA DE ANTÔNIO ZWEIBRÜCKER  
OO CONSTANÇIA PEREIRA DE MORAES  
APOLIO PEREIRA DE MORAES  
OO MARIA JOSÉ DA SILVA MACHADO  
DIONIZIO GOMES DOS SANTOS  
OO ELIZIA PEREIRA DE MORAES  
HUBERTO MOMBACH  
OO CATHARINA LUIZA KIRCHER

PICADAS	LOTES
Barão do Jacuí	20
Snt <sup>a</sup> Cat. Dir.	8
Snt <sup>a</sup> Cat. Esq.	7
Snt <sup>a</sup> And. Dir.	5
Snt <sup>a</sup> And. Esq.	16
Snt <sup>a</sup> And. Sobra	3
Boa Esperança	15
Soma dos lotes	84

SOMA DAS ÁREAS DA COLÔNIA			
ÁREAS DAS SESMARIAS	BRAÇAS <sup>2</sup>	METROS <sup>2</sup>	HECTARES
ÁREA (A) VENDIDO PARA Andreas KOCHENBURGER	4.500.000	21.780.000	2.178,00
LOTE (B) VENDIDO PARA Andreas KOCHENBURGER	4.500.000	21.780.000	2.178,00
ÁREA DOS BROCHIER SCHREINER & KOCHENBURGER	1.762.088	8.528.506	852,85
ÁREA DOS BROCHIER DE JOÃO PEDRO SCHREINER	487.912	21.780.000	236,15
ÁREA DO BARÃO DO JACUÍ	3.305.785	15.999.999	1.600,00
ÁREA TOTAL DA COLÔNIA MARATÁ	14.555.785	70.450.000	7.045,00